

BANCADA 09 - SALA DE ULTRASSOM 01

Legenda Reforma

-  Demolir
-  Construir

OBS. 01: As dimensões devem ser conferidas no local.
 OBS. 02: O projeto de acessibilidade deve ser executado À RISCA, conforme indicações constantes nesta prancha. Qualquer dúvida ou inviabilidade na execução devem ser imediatamente comunicadas à Aprove Consultoria, para resolução conjunta entre projetistas e profissionais de execução.

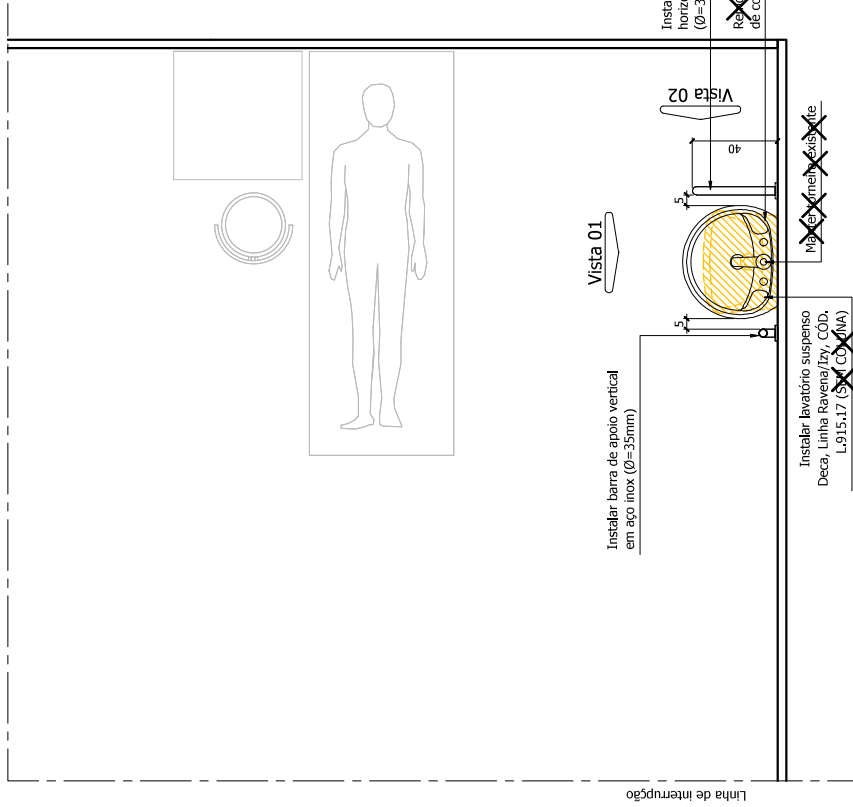

Pl. baixa
Escala.....1/25

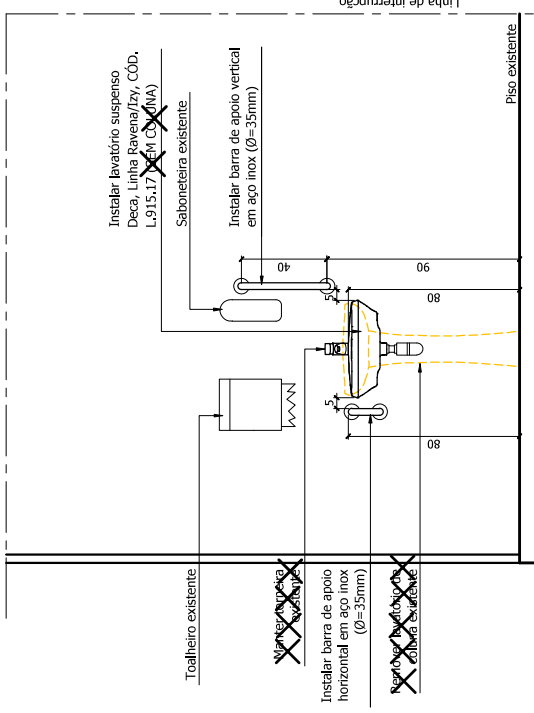

Vista 01
Escala.....1/25

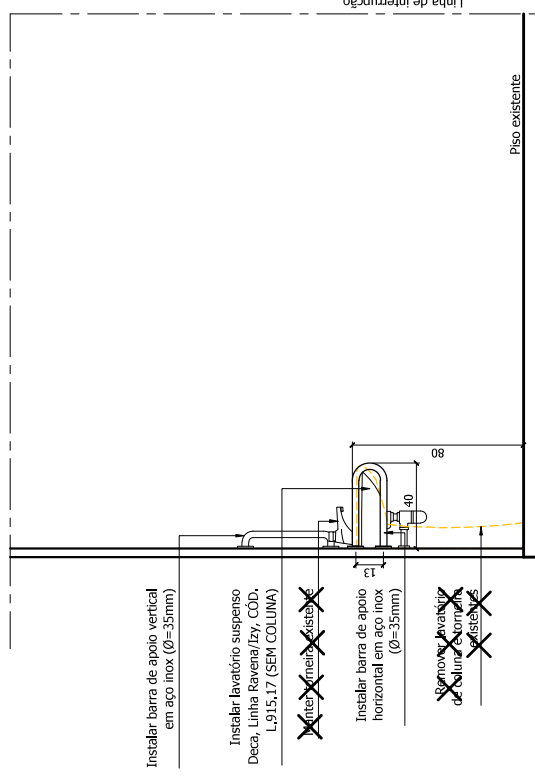

Vista 02
Escala.....1/25

PROJETO EXECUTIVO DE ACESSIBILIDADE

EMPRESAMENTO
CENTRO DE EDUCAÇÃO E PESQUISA EM SAÚDE ANTA GARIBALDI

DETALHE BANCADA 09 - SALA DE ULTRASSOM 01

CONTEÚDO:

AUTOR DO PROJETO: [VIRGINIA LEANDRO | CAU A31431-5]

AUTOR DO PROJETO: [HENRIQUE RAMOS | CAU A28979-3]

ESCALA(S):
1/25

DATA:

31/07/2017

REVISO:

R00

PRANCHA
10

[APROVE]
CONSULTORIA
EM PROJETOS E
MEIO AMBIENTE

AV. RODRIGUES ALVES, 800, SALA 1103, TIROL - NATAL / RN - CEP 58020-200
 (84) 3223.6474 | aprove@aproveconsultoria.com