

**Blocos 01 e 02**  
**Fachada Sul**  
 Escala.....1/100

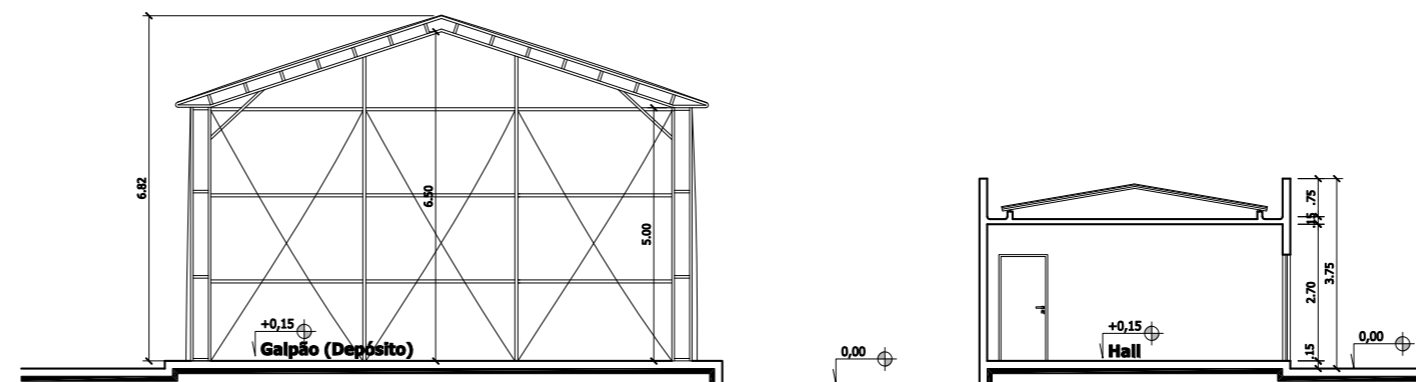

**Blocos 01 e 02**  
**Corte AA**  
 Escala.....1/100

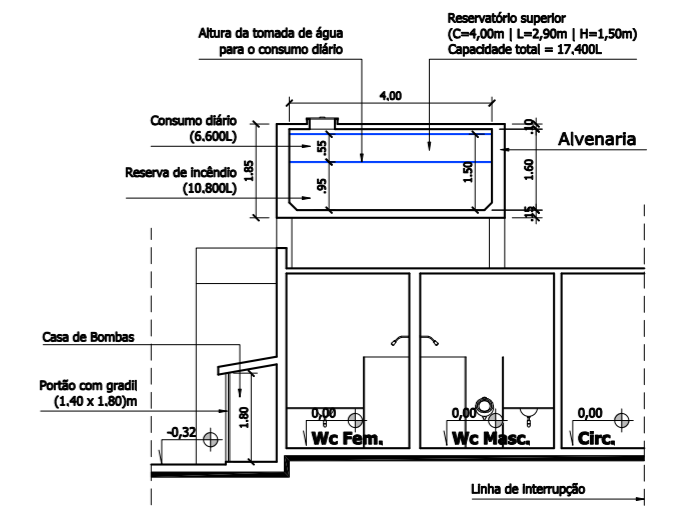

**Reservatório de Casa de Bombas**  
**Secção 01**  
 Escala.....1/100

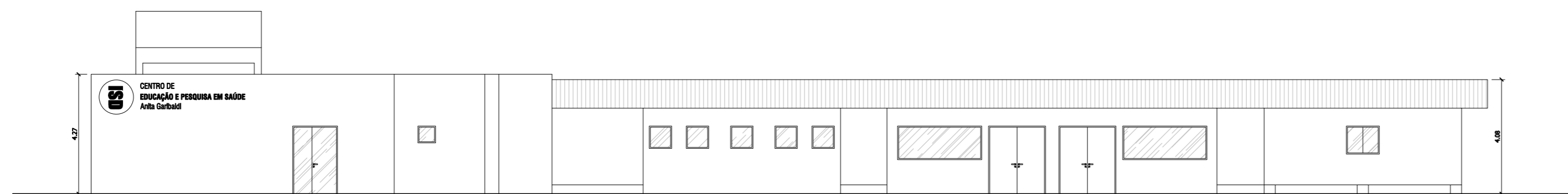

**Blocos 03 e 04**  
**Fachada Sul**  
 Escala.....1/100

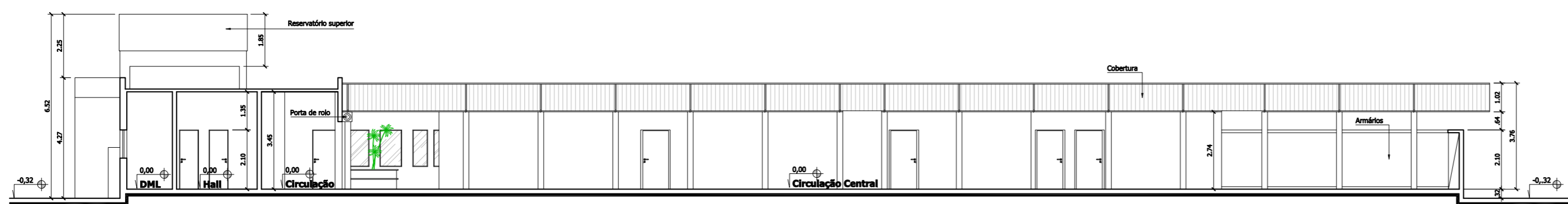

**Blocos 03 e 04**  
**Corte BB**  
 Escala.....1/100

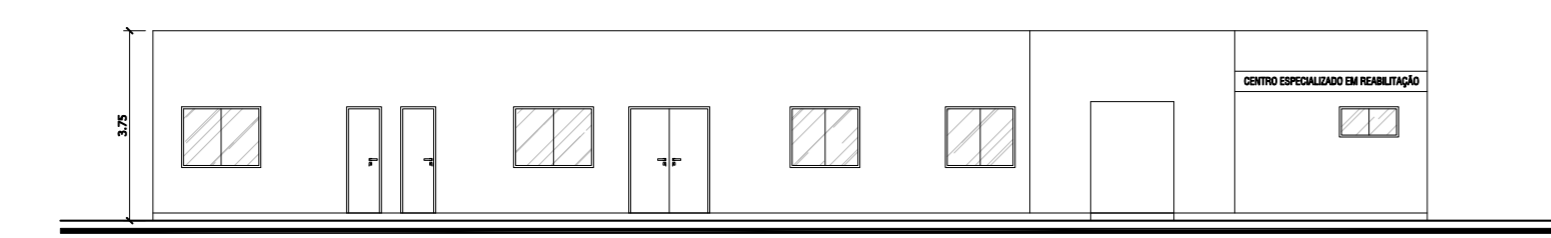

**Bloco 02**  
**Fachada Leste**  
 Escala.....1/100

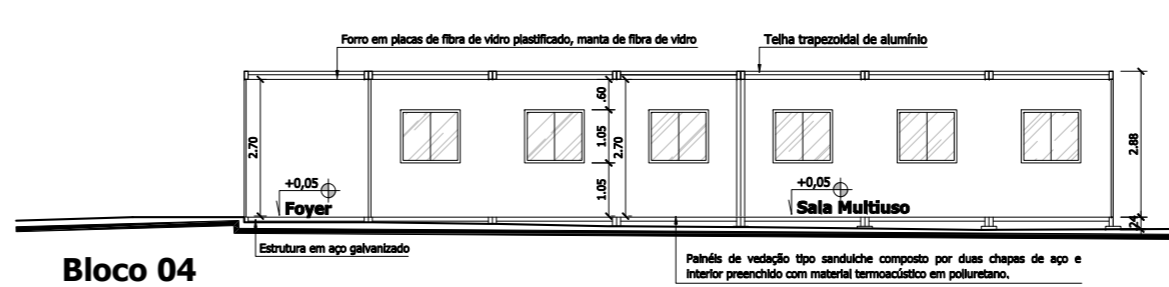

**Bloco 04**  
**Corte CC**  
 Escala.....1/100

PROPRIETÁRIO: \_\_\_\_\_

AUTORIA DO LEVANTAMENTO ARQUITETÔNICO: VIRGÍNIA LEANDRO - CAU A31431-5

<b>[APROVE]</b> CONSULTORIA EM PROJETOS E MEIO AMBIENTE <small>AV. RODRIGUES ALVES, 800, SALA 1303, TRÉCUL, NATAL/RN - CEP 59020-200          (84) 3223.4474   aprove@aproveconsultoria.com</small>	PROJETO: LEVANTAMENTO ARQUITETÔNICO
	EMPREENDIMENTO: CENTRO DE EDUCAÇÃO E PESQUISA EM SAÚDE - ANTA GARIBALDI
LOCALIZAÇÃO: RODOVIA RN-160, KM 1,5, 2010, DISTRITO DE JUNDIAI - MACAIBA/RN	ÁREA DO TERRENO: 32.351,01 m²
PROPRIETÁRIO: INSTITUTO DE ENSINO E PESQUISA ALBERTO SANTOS DUMONT	FASE: 03/03
CONTEÚDO: ELEVACIONES	DATA: JULHO/2017
DESENHO: DANIEL LUCAS	VERSÃO: R02

Desenho Autoral Reservado - Lei Federal nº 9.610